

HF 15/2-94

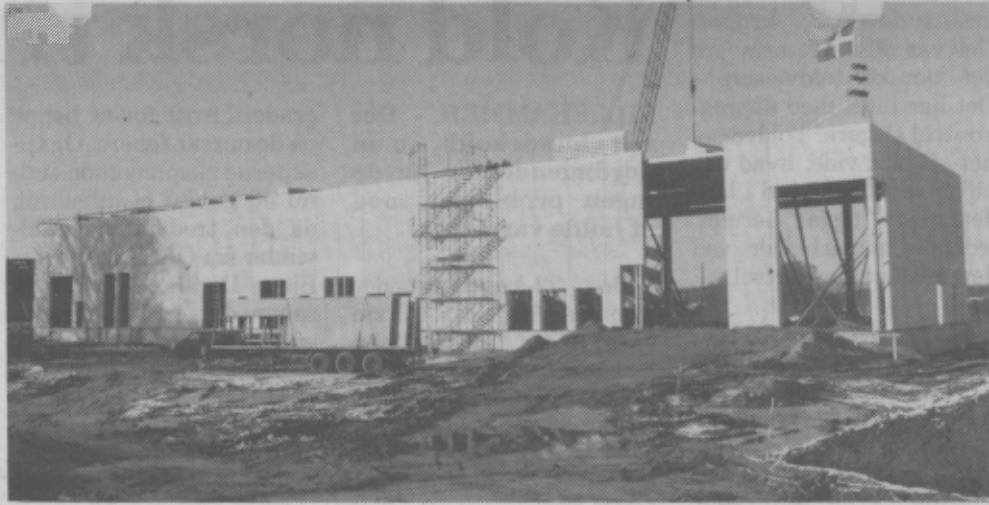

Centrallageret på Lokesallé dækker et areal på 4000 kvadratmeter, og højden inden døre bliver 10 og 12 meter. (Foto: Lars Juul)

## Ude i strid blæst

### *Men den blæser den rigtige vej for Nissens Kølerfabrik*

**HORSENS** - Dannebrogslaget og de rødhvide bånd i kransene smældede i den stride, kolde vind, da Nissens Kølerfabrik i går holdt rejsegilde på sit centrallager på Lokesallé.

Men det er medvind, der blæser på den horsensianske fabrik.

De seneste år har Nissens Kølerfabrik været i konstant ekspansion, og konstant har der været bygningshåndværkere i gang.

Det var ikke nemt at finde læ på byggepladsen på Lokesallé, og man rykkede da også hurtigt ind i varmen i en anden af Nissens Kølerfabriks afdelinger på Lokesallé.

Det ny centrallager, tegnet af Jørn Ginnerup, bliver på 4000 kvadratmeter, og det bygges med en indvendig højde på ti og 12 meter. Et par dages forsinkelse på grund af sneen forhindrer ikke, at der flyttes ind i lageret den 1. august.

- Centrallageret erstatter lager, som vi har på tre adresser ude i byen plus hvad vi har liggende på Ormhøjgårdvej og Strandkærvej, siger direktør Allan Nissen. Når vi flytter ind i centrallageret slipper

vi for en besværlig intern transport, og vi får skabt plads på fabrikken på Ormhøjgårdvej til produktion af kølere. Når vi er flyttet ind i centrallageret efter sommerferien, indretter vi et nyt produktionsafsnit.

Centrallageret betjenes af computerstyrede automatkraner, der uden bemanning kører på skinner i loft og gulv. Det betyder også en betydelig mandsskabsbesparelse, idet centrallageret kan betjenes af fire medarbejdere. Med lager på forskellige adresser, som man har nu, er 16 medarbejdere beskæftiget på Nissen Kølerfabriks lager. (can)