

# Fredning kan stoppe flygtninge

## Ansøgning med i vurdering af Toldboden

Af Torben Rohde

**HORSENS - Den frednings-ansøgning, der ligger på Toldboden, kan stoppe ideerne om at lave flygtningecenter i bygningen.**

Det siger Nina Koch, underdirektør i Direktoratet for Udlændinge, som har kig på Toldboden i Horsens som muligt flygtningecenter.

- Jeg ved godt, der er en fredningsansøgning på bygningen, og det kan gå hen og få betydning i sa-

gen. Men i øjeblikket er der ingen begrænsninger på Toldboden, siger hun.

Nina Koch siger, at fredningstankerne vil indgå i vurderingen, når et konsulenthold om kort tid vil se på, om Toldboden er anvendelig som flygtningecenter.

- Men en fredning af Toldboden må vel gå på det udvendige, da det indvendige allerede er bygget om i flere omgange, siger underdirektøren.

Det er foreningen Bedre Bymiljø i Horsens, der har bedt Skov- og Naturstyrelsen om at starte en fredningssag. <sup>Ansøgningen</sup> blev sendt i oktober, og fra styrelsens side venter man at have en afgørelse til sommer.

- I mellemtiden kan vi jo

ikke hindre andre i at se på bygningen. Men jeg håber da, der vil blive taget hensyn til vores ansøgning. Man kunne jo gøre sig nogle tanker om, hvordan Toldboden kom til at se ud bagefter, hvis den blev brugt som flygtningecenter, siger Poul Wagner

Sørensen, som er formand for Bedre Bymiljø i Horsens.

Han mener, at en evt. fredning af Toldboden skal omfatte både det udvendige og det indvendige.

Det er Det Særlige Bygningssyn, som skal aføre, om Toldboden skal fredes. En fredningsansøgning i sig selv har ikke nogen opsttende virkning på brugen af en bygning. (tr.)

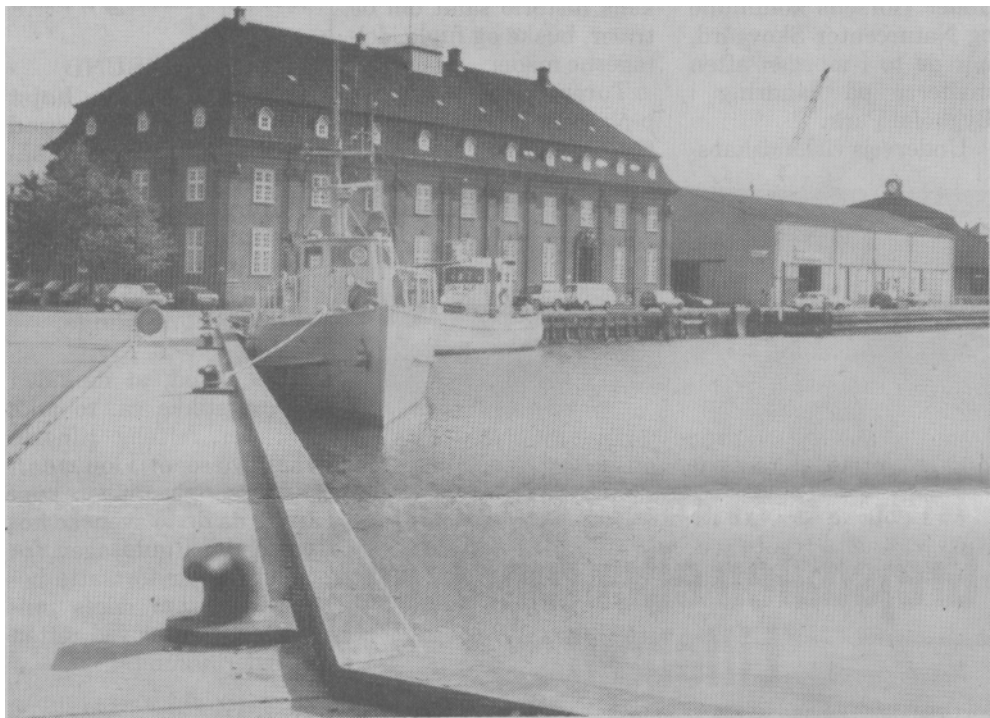

Det Særlige Bygningssyn har det afgørende ord i sagen om fredningen af Toldboden på havnen i Horsens. (Arkivfoto)

## Frygter ikke uro

### Politi-inspektør beroliger

**HORSENS - Selvom et evt. flygtningecenter i Toldboden kommer til at ligge klos op ad flere lokale værtshuse, kan uroligheder undgås.**

Det mener politiinspektør Leif Hansen Hoy, som

ikke ser nogen grund til at frygte "fredericianske" tilstande, hvis et flygtningecenter bliver placeret på havnen.

I Fredericia blev et flygtningecenter placeret bed havnen midt i et minefelt af vrtshuse, og det har medført en lang række konfrontationer mellem flygtninge og

centret simpelthen stormet af gster fra et nærliggende vrtshus.

- Hvis sådan et center bliver beboet af enlige unge mænd, bliver der ballade. Men hvis det er familier, der kommer til at bo der, sker der ikke noget. Det viser alle erfaringer, siger Leif Hansen HO. (tr.)