

## 7. SKIBSSÆTNING PÅ ØVRE

Lidt syd for Øverste Ende ligger der en mærkelig samling sten. I juli 2010 foretog Horsens Museum en lille undersøgelse af den. Et af formålene var at lave en præcis opmåling af stensamlingen. På billedet herunder er alle de 78 sten tegnet ind. Umiddelbart ser det noget rodet ud, men med lidt god vilje aner man en langstrakt skibsformet figur, altså det, man kalder en skibssætning.

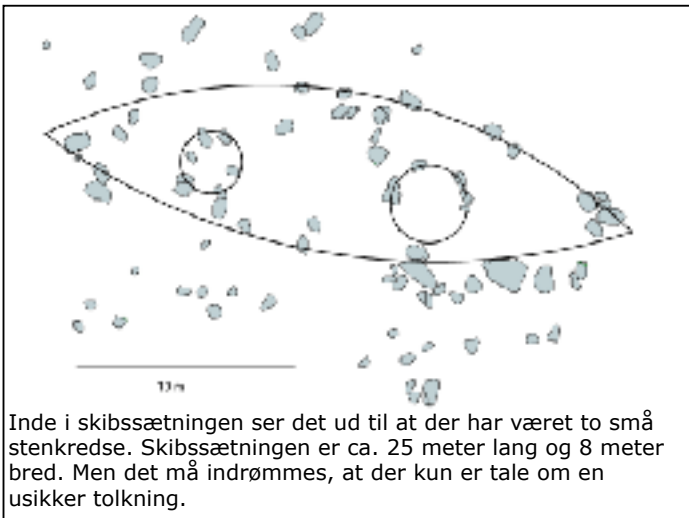

Under undersøgelsen fandt man spor af en fornem kvindebegravelse, som kunne dateres til ca. år 860 e.Kr. Da skibssætninger normalt rejses over begravelse, anser arkæologerne det nu for så godt som sikkert, at der er tale om en eller måske flere skibssætninger. Det er et sjældent oldtidsminde Endelave hermed har fået. I hele Jylland er der kun tre steder, hvor man kan se skibssætninger: Lindholm Høje ved Nørre Sundby, Jelling og Bække, 40 km vest for Fredericia. Der er også skibssætninger på Hjarnø.

Da det nu er sikkert, at stensætningen er skabt af mennesker, vil Horsens Museum tage initiativ til at få den fredet som oldtidsminde. Museet planlægger vist også endnu en lille undersøgelse, men en egentlig udgravning af et fortidsminde kræver tilladelse af Kulturarvsstyrelsen. Museerne har nok at gøre med at undersøge fortidsminder, der er truede, f.eks. af motorvejsbyggeri. Så selv om vi her på Endelave gerne så, at skibssætningen bliver opstillet igen, så er det ikke sikkert, at det kan lade sig gøre. Vi skal her i Endelavebladet orientere om, hvad der kommer til at ske. -Her under viser vi vikingetiden med blåt og skibssætningens datering med rødt.

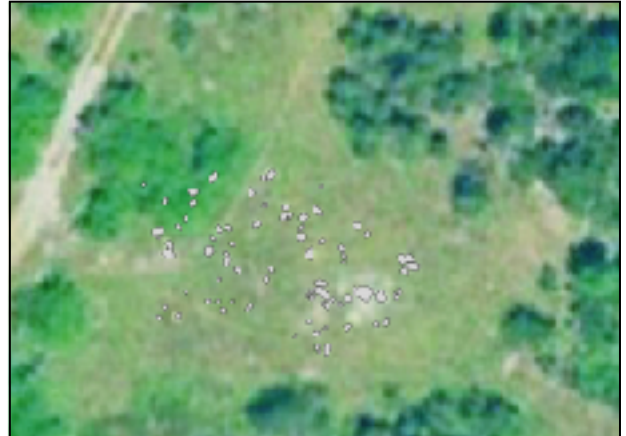
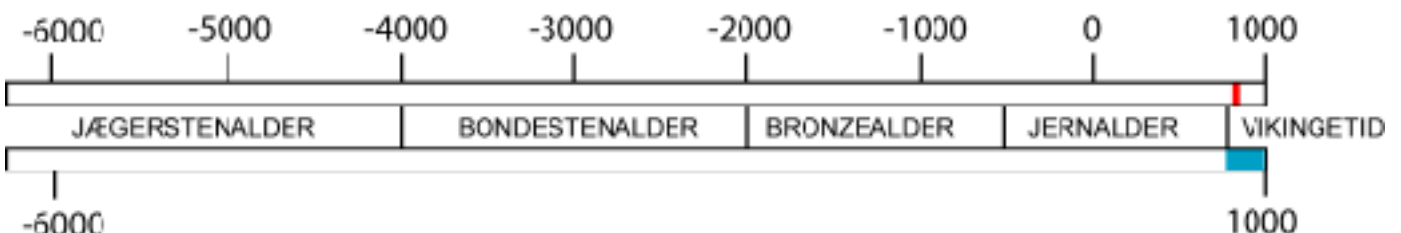

Her er de 78 sten tegnet ind i korrekt beliggenhed på et billede fra Google Earth. Det ser forvirret ud, og kun ved en udgravning kan man finde ud af, hvor stenene oprindeligt har stået.



Skibssætningen ligger ved den røde prik, ca.30 m. fra stranden. Der er ikke landbrugsjord i nærheden.



Dette brudstykke af et skålformet spænde lå i skibssætningen. Det dateres til ca.860 e.Kr.



Billedet viser mit gæt på, hvilken bemærkelsesværdig seværdighed Endelave går glip af, hvis skibssætningens sten ikke bliver rejst igen.