

# 30 plejeboliger i center

## Udvalg enige om antal og indretning

**HORSENS - Venstre og konservative fik de ca. 30 plejeboliger med døgnbemanding i det nye ældrecenter Nord, som de gik efter forud for forhandlingerne.**

Til gengæld fik socialdemokraterne indført, at der skal være en køkkenniche i boligerne, og at de skal være på to rum.

Sundheds- og socialudvalget måtte gennem langvarige forhandlinger på mødet i går for at nå til enighed om grundlaget for den arkitektkonkurrence, som skal afholdes for det nye ældrecenter.

Socialdemokraterne gik efter en ligelig fordeling mellem ældreboliger og boliger med døgnbemanding. Det bliver der også idet målsætningen er 30 plejeboliger og 30 ældreboliger.

## Pres på daghjem

Derudover skal der etableres 16 daghjemspladser og to aflastningspladser. Ventelisten til daghjem, hvor borgerne sover hjemme og er på plejehjem om dagen, er lang og voksende.

Ud over boliger inde i de gamle bryggeri-bygninger bliver der plads til 15-20 på arealet udenfor. Heraf skal ca. fire være på 80 - 100 kvm. og indrettes, så en kørestolsbruger kan bo i dem sammen med sin familie.

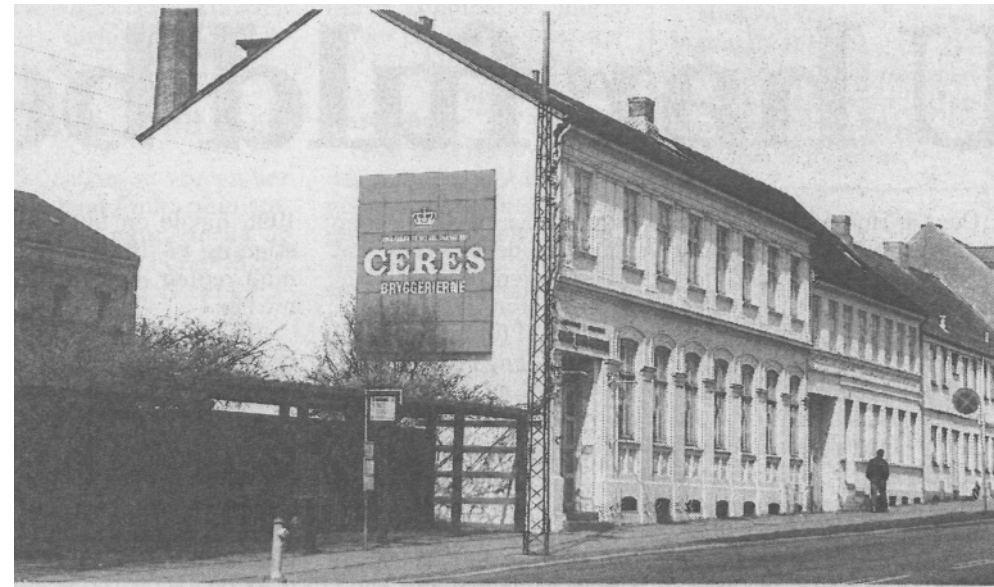

*Efter lange forhandlinger blev socialdemokrater og borgerlige i sundheds- og socialudvalget i går enige om oplyst til den arkitektkonkurrence for det nye ældrecenter Nord, som der snart skal inviteres til. Hvordan de enkelte boliger, aktivitetscenter og administrationslokaler skal fordeles i det gamle Ceres-bryggeri, måler helt op til arkitekterne. (Foto: Lars Juul)*

Ceres-bygningerne skal også rumme et center med køkken, café og aktivitetsmuligheder. Hertil flyttes det nuværende Pensionistcenter på Allegade.

Desuden skal der indrettes administration for Sundhedsdistrikt Nord, som flytter fra lokalerne på Fussingsvej.

- Vi har også et ønske om at få et varmtvandsbassin, selv om det er dyrt. Vi ved,

at der er booket meget op i bassinet på Lindehøj. Måske kan opgaven klares ved, at vi afsætter plads til bassinet og finder pengene lidt senere, siger formanden for sundheds- og socialudvalget, Karsten Bjerregaard (S).

Den borgerlige fløj er tilfreds med forhandlingsresultatet.

- Vi fik de 30 plejeboliger, vi gik efter. Størrelsen

og placeringen af boliger kommer til at afhænge af arkitektkonkurrencen, siger Anna Bundgaard (V).

Kommunen lægger ingen forhåndsbindinger på arkitekterne omkring placeringen af boliger, center og administration. Blot skal de 30 plejeboliger placeres i to mindre enheder.

(1v)