

Nu ca. en trediedel lejet ud i det nye Beringsgård-byggeri

Forste otte lejligheder klar til indflytning 12. marts



Et udsnit af den rummelige **vinkelstue i udstillingslejligheden**

De første otte lejligheder i det nye delsboligforeningen Beringsgårds afsnit af Beringsgården er klar til indflytning 12. marts. Det er stueetagen, der gøres færdig først. De øvrige fire etager otte lejligheder skulde derefter være færdige til indflytning med 14 dages mellemrum.

30 af de ialt 40 3- og 4-værelses lejligheder er på 105 kvadratmeter, den månedlige leje er på 1182 kr. plus et å contobeløb på 75 kr. til varme. Dertil kommer et indskud på 8925 kr.

- Indtil **nu** er cirka en trediedel af lejlighederne lejet ud, oplyser An-

deretningsfører, Anker Krag, men vi må se i øjnene, at huslejen ligger i den dyre ende - efter Horsensforhold. I København vil lejen forekomme yderst rimelig.

Udstillingslejlighed

Andelsboligforeningen åbner i dag en udstillingslejlighed i stueetagen for at vise, hvilke indretningsmuligheder en af de 4-værelses lejligheder byder på, og for at vise, hvad man får for de 1182 kr. om måneden.

Forskellen på de to typer lejligheder i nybyggeriet er stort set, at der i 4-værelses lejlighederne er et soveværelse og to kamre. I 3-værelses lejlighederne er de to kamre slået sammen til endnu et soveværelse.

I alle lejligheder er der badeværelse og gæstetoilet, der er vindfang og stor entre. Stuen er bygget i vinkel - og i „vinklen“ er indbygget „udestue“ eller altan.

Der er faste tapper på alle gulve, og i køkkenet, der er adskilt fra stuen med en glas- og tremmevæg, er standardudstyret el-komfur,

er der forberedt til installation af opvaskemaskine. I badeværelset er der stik til vaskemaskine. I

kælderrum til hver lejlighed. En uudnyttet del af kælderen tænkes indrettet med hobby- og motionsrum samt sauna.

Der er kun en opgang til hele den nye blok, og adgangen til hver lejlighed foregår via en altangang.

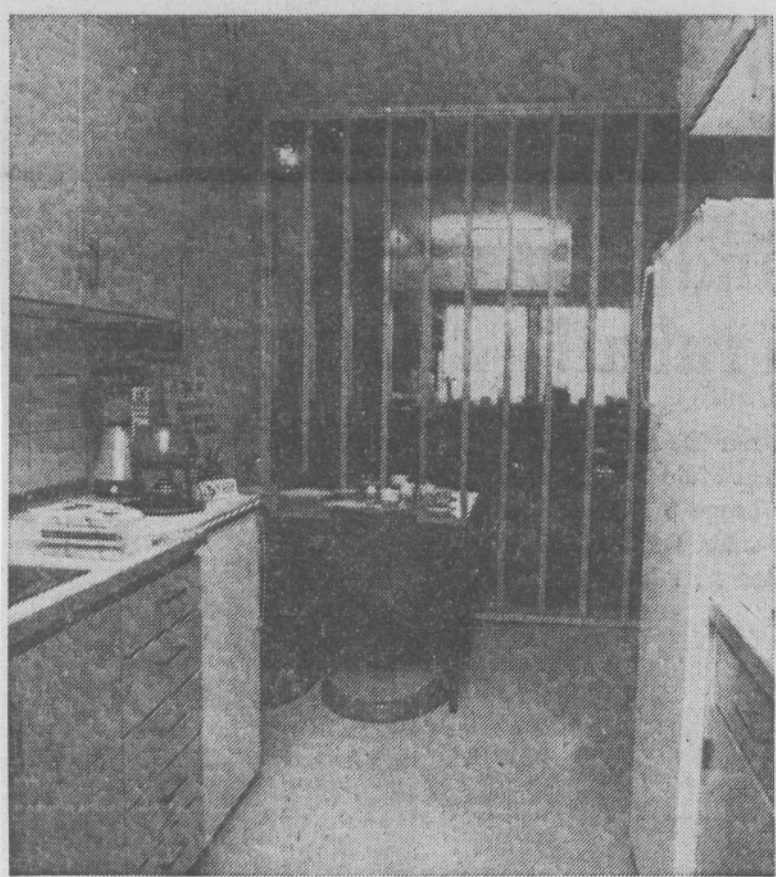

Køkkenet, der har spisekrog, er adskilt fra stuen med en ultraditionel glas-og tremmevæg.